

TYBOX 63

www.deltadore.com



Important product information (24)

	2 x 1,5V LR03 - AAA Alkaline	230V~, 50 Hz +/- 10% 0,5 VA
Class		
	868 MHz (EN 300 220) 100 m	
	8 max.	
	/	5 A max., 230V~ Cos φ = 1 (Type 1.C)
°C	-5°C / +40°C	
	80 x 103 x 25 mm	55 x 170 x 25 mm
IP	IP 40	
CE	R&TTE 1999/5/CE	

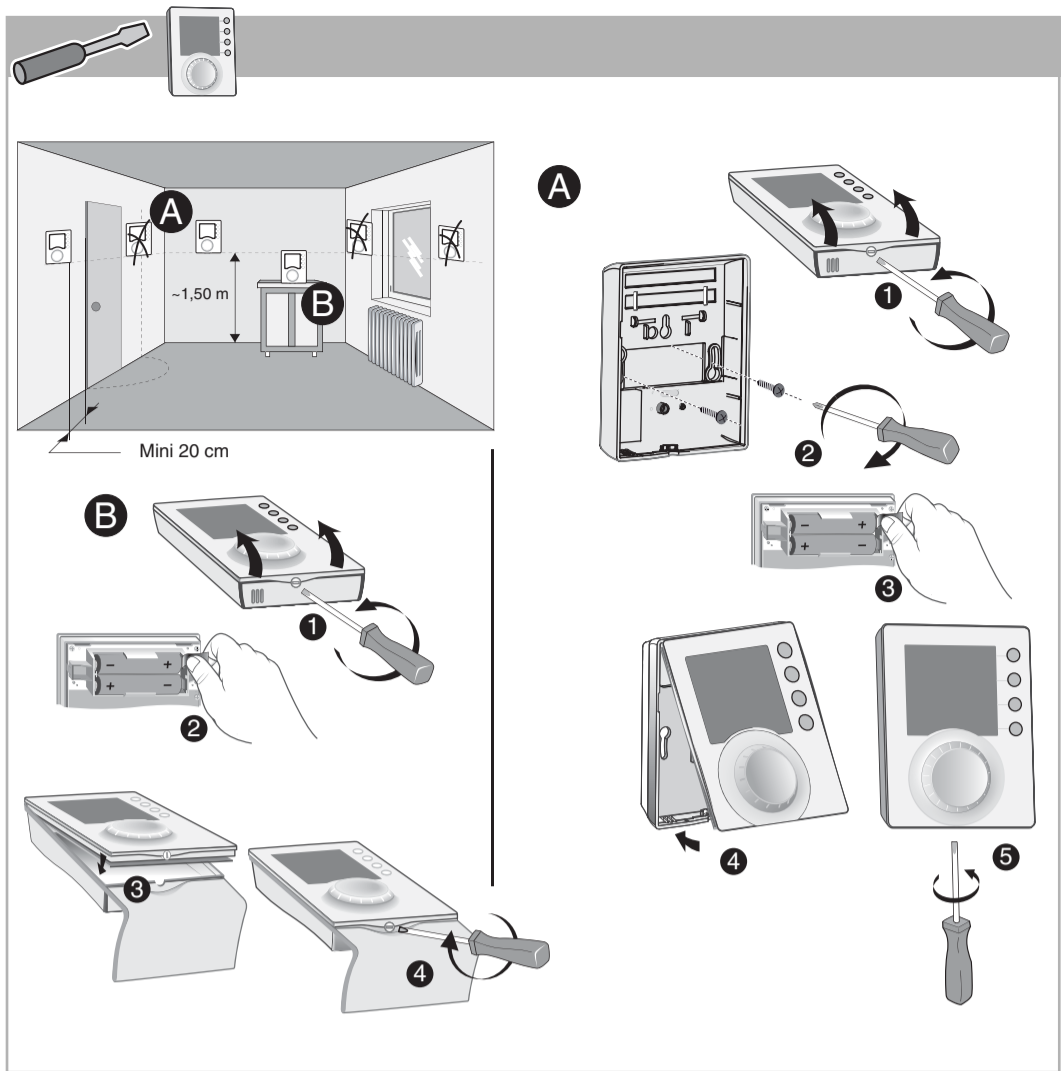

Th
 Entrée thermostat / Thermostat input /
 Entrada termostato / Entrada do termóstato /
 Ingresso termostato / Thermostat-eingang /
 Wejście dla termostatu / Thermostaatingang /
 Termostat vstupní / Termostat ingång /
 Termostat input / Termostat inngång /
 Termostaatti tulo / 温控器输入

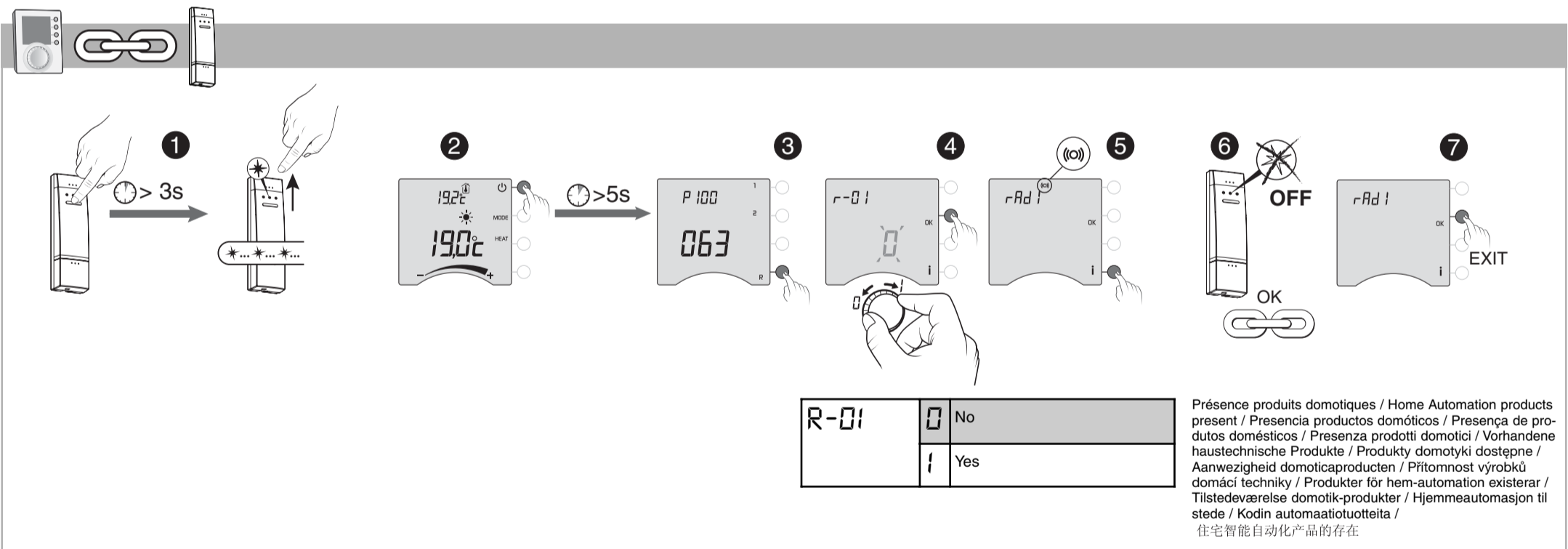

R-01	0	No
	1	Yes

Présence produits domotiques / Home Automation products present / Presencia productos domóticos / Presença de produtos domésticos / Presenza prodotti domotici / Vorhandene haustechnische Produkte / Produkty domotyki dostępne / Aanwezigheid domoticaproducten / Přítomnost výrobků domácí techniky / Produkter för hem-automation existerar / Tilstedeværelse domotik-produkter / Hjemmeautomasjon til stede / Kodin automaatiotuotteita / 住宅智能自动化产品的存在

MENU 1

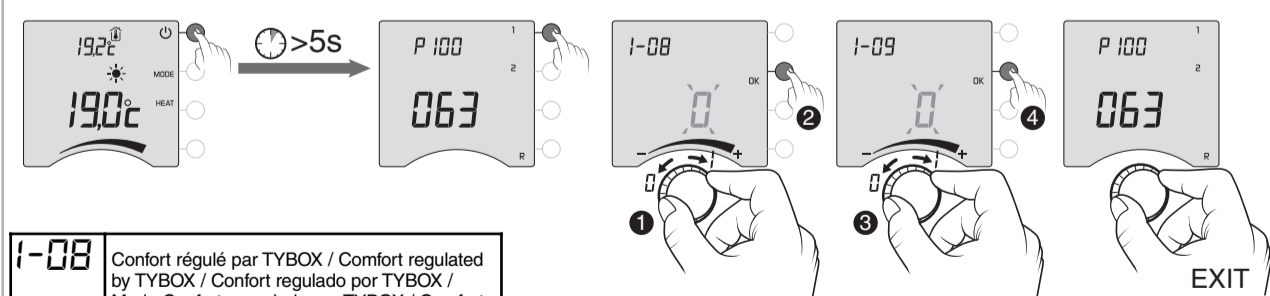

1-08 Confort régulé par TYBOX / Comfort regulated by TYBOX / Confort regulado por TYBOX / Modo Conforto regulado por TYBOX / Comfort regolato mediante TYBOX / Komferteinstellung über den TYBOX / Regulacja komfortu przez TYBOX / Comfort geregeld door TYBOX / Komfort regulovaný TYBOX / Komfort reglerad av TYBOX / Komfort reguleret af TYBOX / Komfort regulert av TYBOX / Lämpötilan sääteley TYBOXilla / 通过TYBOX调节的舒适状态

1-09 Anti-grippage / Anti-seizing / Antigripado / Antigripagem / Antigrippaggio / Festlaufschutz / System zapobiegający blokowaniu się pompy / Antiblokkering / Proti zadření / Antifriktion / Anti-rivning / Antiblokkering / Kiertovesipumpun kiinnijuttumisen esto / 防卡

1-08	0	Yes
	1	No
1-09	0	No
	1	Yes



MENU 2

2-01 Limitation consignes / Settings limitation / Limitación consignas / Limitação de recomendações / Limitazione valori di riferimento / Begrenzung der Sollwerte / Ograniczenie wartości zadane / Beperking ingestelde temperatuur / Omezení - pokyny / Anvisningsbegrænsingar / Begrænsning indstillingsværdier / Begrensning i instruksene / Ohjeavojen rajoitus / 温度设定限制

2-02 Correction température mesurée / Measured temperature correction / Corrección temperatura medida / Correção da temperatura medida / Correzione temperatura misurata / Korrektur der gemessenen Temperatur / Korekta zmierzonych temperatury / Aanpassen gemeten temperatuur / Korekce měřené teploty / Uppmätt temperaturkorrigering / Korrektion målt temperatur / Korreksjon av målt temperatur / Mitatun lämpötilan korjaus / 测量出的温度的校正

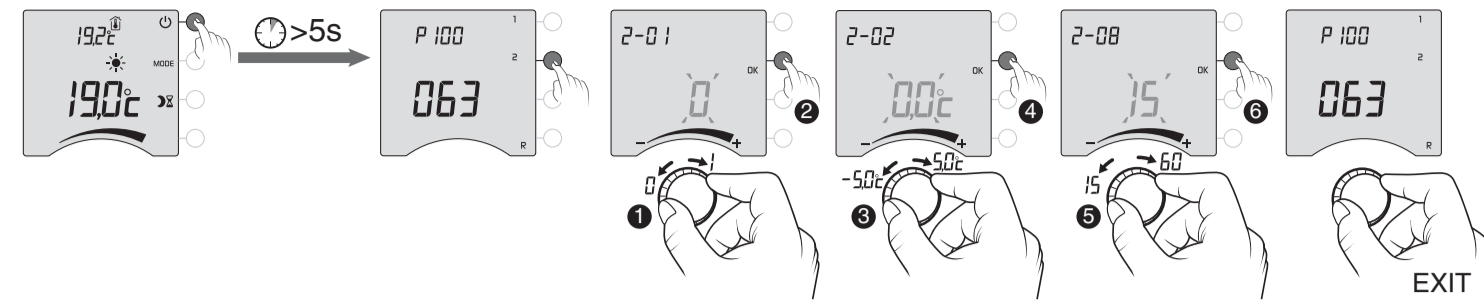

2-08 Base de temps de régulation / Regulation time base / Base de tiempos de regulación / Base de tempo de regulação / Base di tempo di regolazione / Zeitbasis für die Einstellung / Podstawa czasu regulacji / Basis voor instellingstijd / Báze doby regulace / Bas för inställningstid / Tidsbasis for regulering / Tidsenhet for regulering / Lämmönsäätelyn aikayksikkö / 调节时基

2-01	0	☰	☀ : 5°C < > 30°C
			☁ : 5°C < > 15°C
2-08	1	☰	- 3°C < > +3°C

2-08	15	Minutes
	30	Minutes
	45	Minutes
	60	Minutes

2-02 - 5°C < > +5°C



RESET

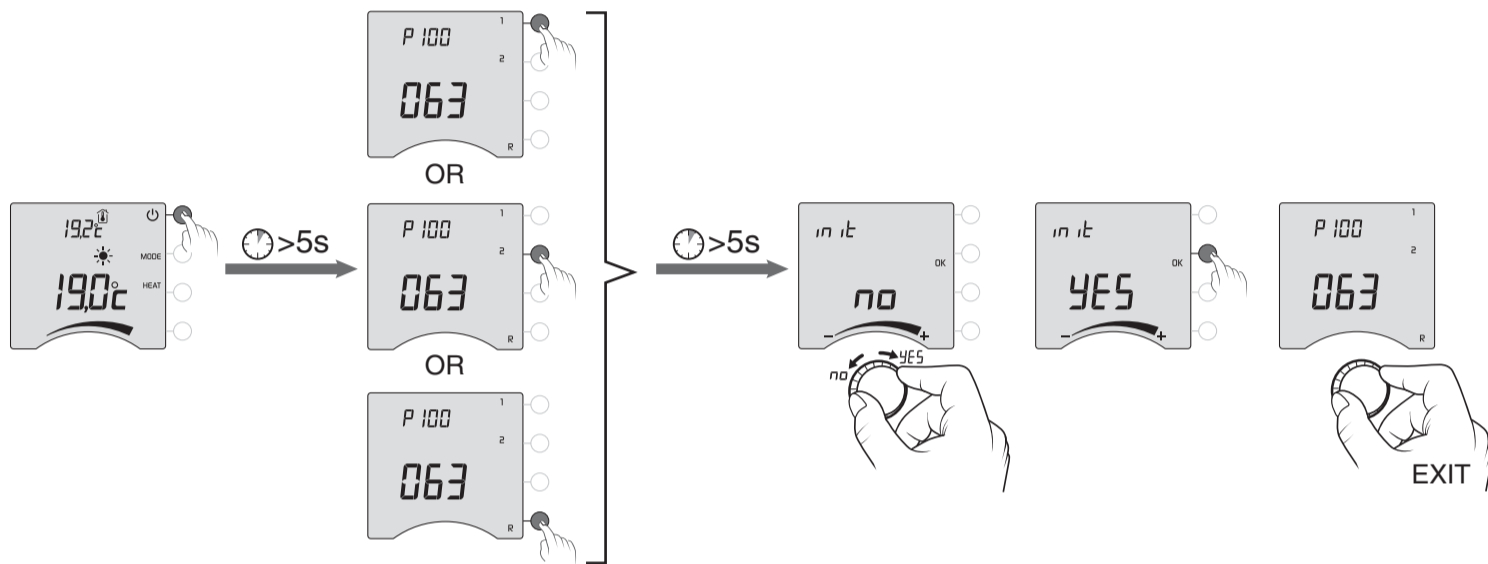

MODE

